OCTUBRE 2022

NÚM.155

FAMÍLIES

Revista de les famílies de l'Ateneu Divers

NOUS FORMATS, NOVES SECCIONS!!!

EDITORIAL

Laura González.

Aquest mes d'octubre estrenem nova revista de famílies, amb un nou format i noves seccions.

Aquestes seccions aniran a càrrec de diferents persones vinculades a l'entitat, on cada mes ens parlaran de diferents temes. La idea d'aquesta nova revista és que el lector/a conegui de primera mà les accions més rellevants que s'estan desenvolupant a l'Ateneu Divers, però també té l'objectiu que les persones associades ens coneguem una mica més entre nosaltres.

Així que, a partir d'aquest mes anirem introduint noves seccions que creiem podran ser del vostre interès.

No cal dir que si alguna família està interessada a participar-hi, que ens ho faci saber.

Visca l'Ateneu Divers!

ATENEU DIVERS

DISSABTE TEMÀTIC

8 d'octubre a les 18h

PILAR EYRE

Presencial al nostre local i també per YouTubeTV

www.ateneudivers.cat

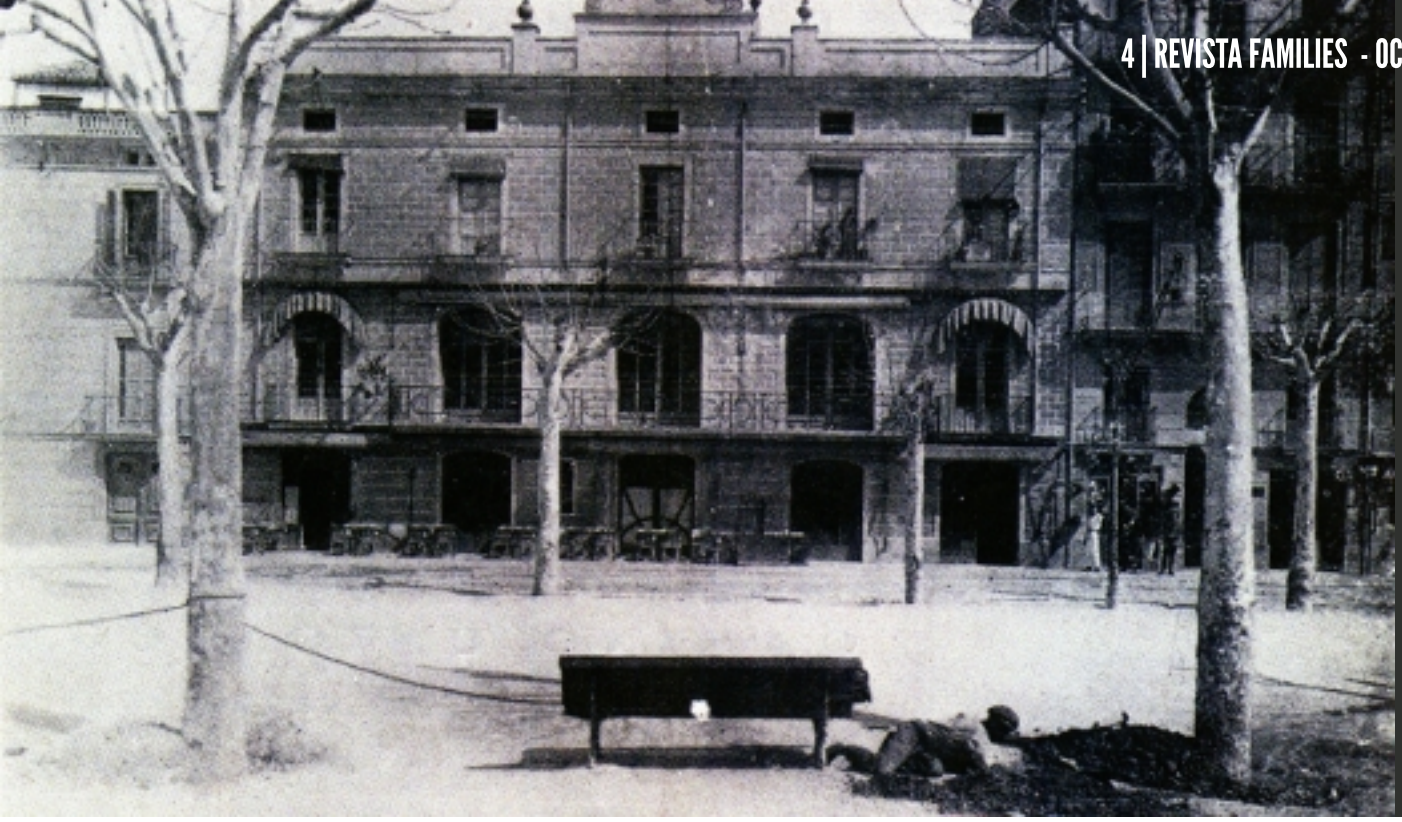

ELS ATENEUS, CENTRES DE TROBADA

Martí i Xosé Aviñoa

A mitjans del segle XIX es va iniciar la industrialització, és a dir, la producció de teixits, la millora del transport i de l'alimentació gràcies a la mecanització i el vapor.

Aquest canvi va atreure cap als grans centres de població desenvolupats entorn de les noves fàbriques tot una nombrosa quantitat de treballadors i treballadores provinents del món rural que buscava millorar la seva situació econòmica. A Catalunya, aquest moviment fou particularment important.

L'allau de gent en busca de feina i de millora de vida també va generar un increment de la diferència social de classe, de manera que mentre els amos de les fàbriques i les seves famílies milloraven econòmicament i es dotaven de centres de tobada per ells i per als seus (per exemple, creació de la Universitat de Barcelona el 1837, inauguració del Teatre del Liceu el 1847), els treballadors i les seves famílies quedaven culturalment i educativament desemparats.

D'aquesta mancança sorgí a França i a la Gran Bretanya, on el moviment obrer era molt poderós, la idea de la creació de centres destinats a la formació i al lleure dels obrers, coneguts com a ateneus.

Inspirats en el nom de la deesa Atenea, patrona grega de la saviesa, els ateneus van anar sorgint a mitjans del segle XIX com a llocs de trobada per fomentar la cultura, oberta per a una majoria de la població. Aquests ateneus estaven interessats en l'educació, en el cant coral o en les activitats dels partits polítics republicans i d'esquerres i van anar centrant la vida social de la població a la qual es dirigien.

En textos propers mirarem d'analitzar alguns d'aquests ateneus i valorar la seva aportació a la cultura del país.

ATENEU DIVERS

PER FI ÉS DIVENDRES

28 d'octubre a les 18h

JULES

en concert

Presencial al nostre local

i també per YouTubeTV

www.ateneudivers.cat

LA LLIBERTAT S'APRÈN EXERCINT-LA

També si tens discapacitat intel·lectual

Maite Ruiz. Barcelona

Fa uns dies vaig llegir un article publicat per Plena Inclusion que té com a títol una frase de Clara Campoamor.

"La llibertat s'aprèn exercint-la"

Aquesta frase, la va dir l'escriptora en un debat polític, l'any 1931.

Clara Campoamor era advocada, política i defensora del dret de vot de la dona espanyola. Aquest any es compleixen 50 anys de la seva mort.

En aquella època moltes persones pensaven que les dones no estaven preparades ni tenien estudis suficients per tenir una responsabilitat tant important com votar.

Clara Campoamor pensava que l'única forma d'aprendre a prendre decisions i a votar era fent-ho. Igual que aprens a cuinar o a conduir, només si ho fas.

És a partir d'aquesta idea que l'autora de l'article Olga Beirros creu que val també per a les persones amb discapacitat i dona com a exemples el dret a vot i la capacitat de decisió en les organitzacions.

Va ser l'any 2018 quan més de 100mil persones van recuperar el dret a votar.

Com a conclusió exposa que les persones amb discapacitat deuen participar i prendre decisions i es poden formar i aprendre durant la participació, com totes les persones.

Si voleu podeu llegir l'article en lectura fàcil o escoltar-ho, ho podeu trobar al següent enllaç.

https://www.plenainclusion.org/noticias/la-libertad-de-aprende-ejerciendola-tambien-si-tienes-discapacidad-intelectual

HISTÒRIES PARTICULARS

Pilar Sancho

Nova secció per a conéixer les vostres històries particulars, la vida familiar, que hi ha darrera de cada participant de l'ATENEU DIVERS

Un ateneu té entre d'altres objectius, crear una comunitat d'associats/des compromesos, complices, que existeixen i participen per un fi comú.

L'experiència de tots aquests anys, també ens ha demostrat que si ens coneixem millor, tenim més possibiltats de connectar entre nosaltres, i crear una xarxa relacional capaç de superar qualsevol repte que es posi al davant.

Amb la secció "històries particulars" es pretén conèixer les famílies que hi participen a l'Ateneu Divers. Perquè darrera de cada família hi ha una història particular digne de conèixer: ens interessa conèixer les vostres trajectòries personals, professionals, familiars... Us animeu?

La Pilar Sancho és la Mare de l'Axel, soci històric de l'Ateneu, a més, degut al seu compromís i entrega, és membre de la Junta Directiva de l'Entitat com a representant de les famílies, i per si fos poca cosa, ara col·laborarà en aquesta nova secció.

La Pilar cada mes farà un café aquí a la nostra seu amb algun representant d'una de les famílies de l'ATENEU DIVERS.

Serà una trobada totalment informal i agradable.

Nosaltres posem el local i el Cafè, vosaltres poseu les històries, les anècdotes i aquelles vivències que us han portat a ser qui sou ara.

No haureu d'explicar res que no volgueu, òbviament!

FAMÍLIES!!!

Si esteu interessades a participar ens podeu escriure a ateneudivers@ateneudivers.cat i ens posarem en contacte amb vosaltres...

NO US FEU DE ROGAR... perquè igualment us vindrem a buscar.

Esteu avisades!

6 CONSEJOS PARA HACER NOTICIAS FÁCILES DE ENTENDER

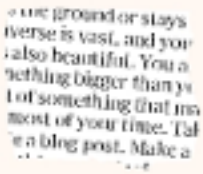

Evita o explica las palabras difíciles

Pon ejemplos

No des por hecho
que las personas conocen el tema

Pregunta a una persona mayor
o con discapacidad intelectual
si entiende la noticia

Usa recursos de accesibilidad cognitiva
como Planeta fácil o Diccionario fácil

Fórmate sobre lectura fácil
y lenguaje claro

Plena inclusión

Agencia de explicación

1er INFORME DE LA SITUACIÓ DE LA DISCAPACITAT INTEL·LECTUAL A CATALUNYA

Carme López

El passat 15 de setembre Dincat, que és la representant del sector de la discapacitat intel·lectual i del desenvolupament, conjuntament amb Granés Fundació, van publicar el primer Informe de la situació de les persones amb discapacitat intel·lectual a Catalunya. L'Informe, ha estat impulsat pel LabDincat, que és l'espai de recerca i coneixement del sector, es recopilen les principals dades disponibles avui sobre les persones amb discapacitat intel·lectual i del desenvolupament (DID) a Catalunya, es recull les seves principals demandes i incorpora reflexions i opinions d'acadèmics i professionals.

Aquest estudi va néixer amb la voluntat de comptar amb una imatge en relació a la realitat que afronta el col·lectiu i, identificar els reptes que s'han d'abordar i millorar la seva qualitat de vida, partint del que prescriu la Convenció dels Drets de les Persones amb Discapacitat de les Nacions Unides.

A l'estudi es denuncia també, les dificultats trobades a l'hora d'accedir a dades actualitzades i desagregades del col·lectiu, que són imprescindibles per poder conèixer, investigar i avaluar la realitat del sector per aconseguir transformar les actuals polítiques de forma adequada.

Per no invisibilitzar més la discapacitat, també es va reclamar que l'Institut Estadística de Catalunya (IDESCAT) realitzi una enquesta anual sobre la discapacitat, tal com fa amb altres col·lectius. El fet de tenir dades desagregades i rigoroses permet dissenyar accions i mesures adequades que garanteixin les necessitats de cadascuna de les discapacitats, ben diferents entre elles.

Hores d'ara, i segons constata l'informe, 1 de cada 100 persones a Catalunya té discapacitat intel·lectual. Una xifra amb tendència creixent els últims anys i que, tenint en compte factors demogràfics com l'envelliment o la immigració, els experts apunten a l'alta probabilitat que continuï creixent. És per això que el sector reclama que es consideri la discapacitat intel·lectual com un col·lectiu prioritari i específic dins del conjunt de la societat, també, a l'hora de dissenyar i impulsar qualsevol política pública.

Darrere d'algunes de les dades analitzades -com el fet que només 1 de cada 5 persones amb DID en actiu té feina, o que només el 9% de les persones que voldrien viure en un pis de forma independent aconsegueixen fer-ho- s'amaga una realitat que està impedint a aquestes persones decidir els seus propis projectes de vida i gaudir i exercir els seus drets de forma plena i en igualtat de condicions que la resta de ciutadans.

Amb l'informe, s'espera combatre el desconeixement que hi ha, encara avui, entorn les persones amb discapacitat intel·lectual, així com les discriminacions i els prejudicis que impedeixen al col·lectiu exercir els seus drets. Per tot plegat, el sector exigeix el compromís del conjunt de la societat, tant ciutadania, com empreses i autoritats, per treballar plegats en construir un país més just i igualitari, on totes les persones hi tinguin cabuda.

Enllaç al Vídeo de la Presentació de l'informe de la Situació de la Discapacitat intel·lectual a Catalunya

QUIN SIDRAL

#SELIA

El Quin Sidral és una activitat creada l'any passat en la que aprofitem les festes, vermuts, concerts i d'altres "saraus" per conéixer ateneus, centres cívics i casals de barri, d'aquesta manera anem creant teixit associatiu a la vegada que "la liem" de festa.

El passat dissabte 17 de setembre, vam poder gaudir de la celebració del 150è aniversari de la Festa Major del Poblenou, un ltim festeig d'estiu per començar bé el curs.

De la mà de Show Experience, vam passar un migdia ben entretingut en el vermut musical que va organitzar la comissió de festes del Pallars-Espronceda. Durant un parell d'hores, vam ballar amb la mú sica que punxaven, sota la temàtica "Remember 90's", mentre feiem un petit vermut amb refrescos i diversos snacks que oferien a la barra.

Uns quinze socies i sò cies de l'ATENEU DIVERS van gaudir d'aquesta activitat.

#SeLia!!!

Engeguem la segona i última campanya solidària de l'any per recaptar fons!!!

Aquesta campanya consistirà en participacions de **LOTERIA**.

Enguany ho farem amb la **DOOBLE**, una Loteria de nova creació, dissenyada especialment per a entitats. Hi ha Dooble premi, premis de fins a **1.000.000€** per a les persones que hi participen comprant butlletes, i una altra sèrie de premis que es reparteixen només entre les entitats que s'hi addereixin.

Cada butlleta tindrà dos números diferenciats:

- Un únic número de 7 Xifres, en què es participen 4€ al sorteig del dia 20 de Desembre.
- Un número de 5 Xifres únic per a cada entitat, en el nostre cas és el 10398.

Els socis i sòcies **ATENEISTES** i **CLIENTS**, heu de vendre **1 Talonari de 25 Butlletes**. **cada Butlleta té un preu de 6€** (4€ de participació i 2€ de donatiu).

En pocs dies farem un comunicat amb tots els detalls. Si voleu més informació sobre la DOOBLE, la podeu trobar al següent enllaç:

Loteries de Catalunya, La Dooble.